

Milovice – Praha hl. n. (mimo), přenosový systém GSM-R

ŽST PRAHA MASARYKOVO NÁDRAŽÍ, UMÍSTĚNÍ PŘENOSOVÉHO SYSTÉMU

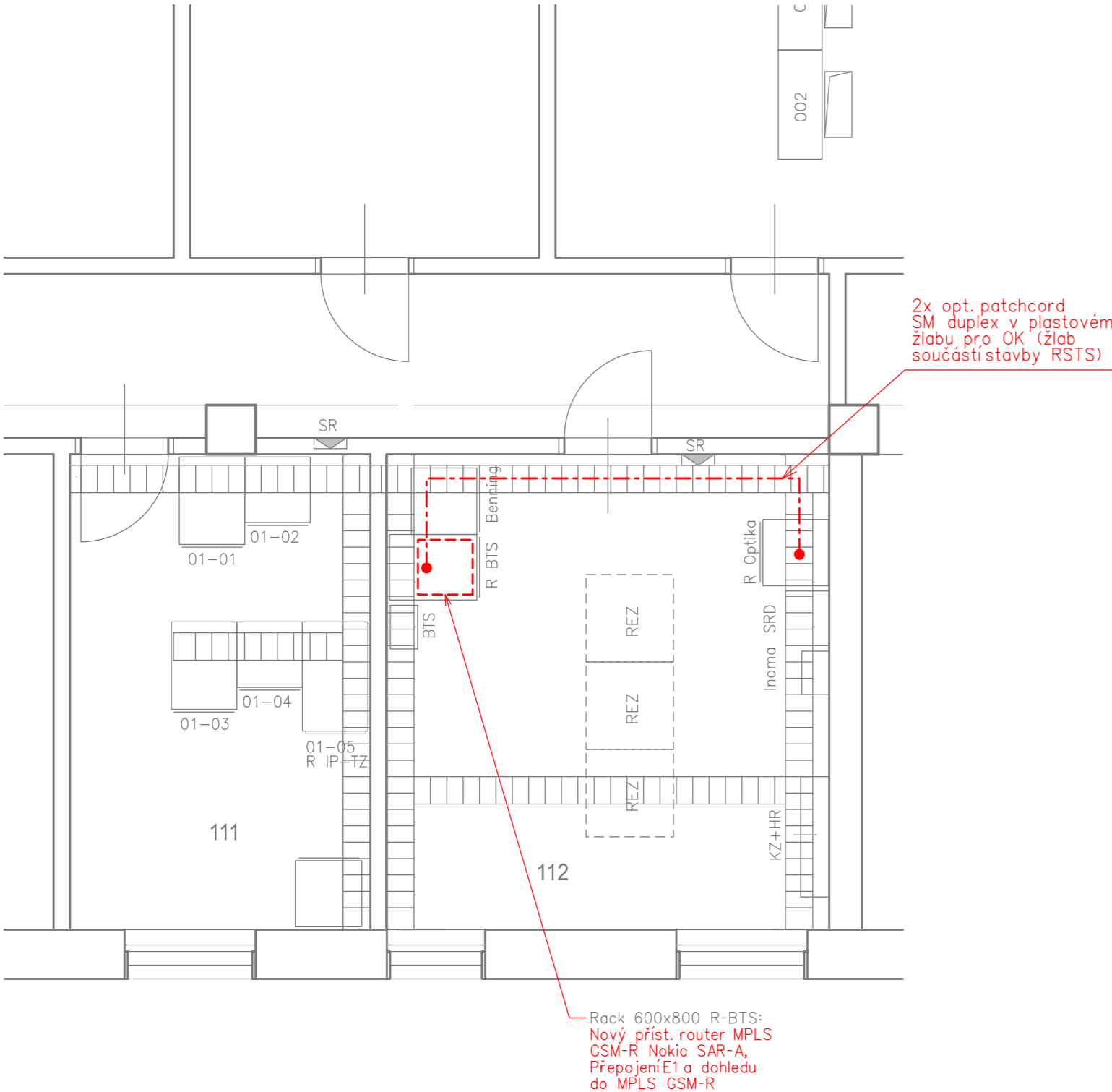

2x opt. patchcord
SM duplex v plastovém
žlabu pro OK (žlab
součástí stavby RSTS)

Rack 600x800 R-BTS:
Nový příst. router MPLS
GSM-R Nokia SAR-A,
Přepojení E1 a dohledu
do MPLS GSM-R

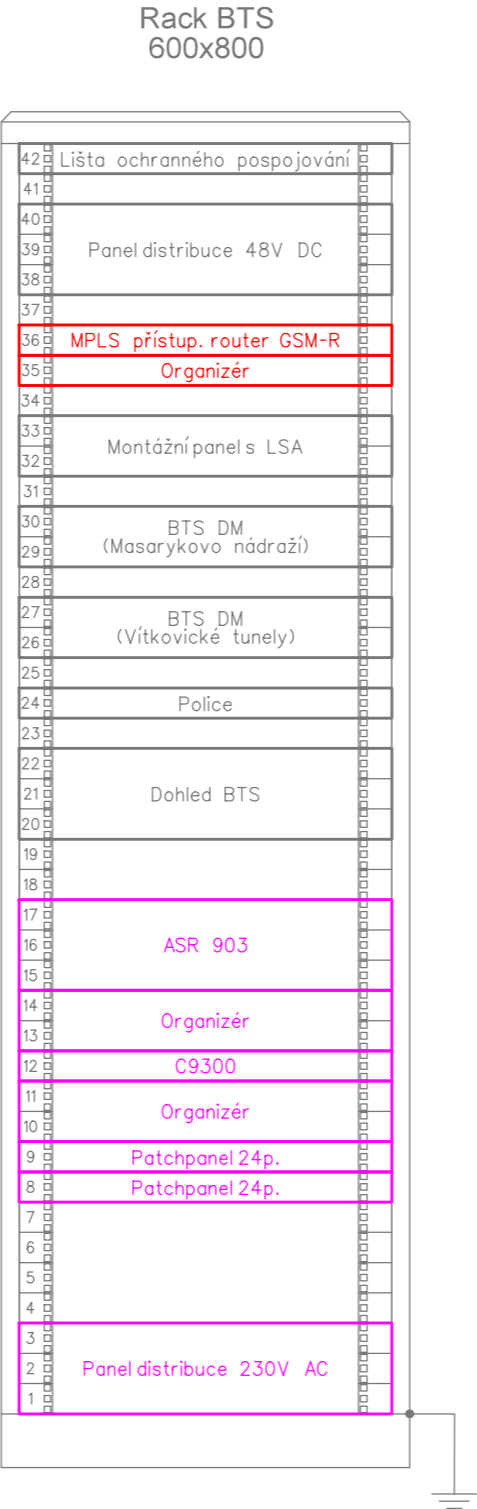

VYSVĚTLIVKY:

- Zařízení stávající
- Zařízení propojení budovaná v rámci tohoto PS
- Zařízení propojení budovaná v rámci jiných PS
- Zařízení propojení budovaná v souvisejících stavbách

Orientační schéma:

Paré:



Razítko oprávněné osoby:

Podpis:

Datum:

Revize:	Datum:	Popis:	Kontroloval:
000	02/2024	Definitivní odevzdání dokumentace	Ing. Martin Štrof

Stavebník / investor:	Správa železnic, státní organizace	
Adresa:	Dlážděná 1003/7, 110 00 Praha 1	
Zástupce investora:	Stavební správa západ	
Adresa:	Ke Štvanici 656/3, 186 00 Praha 8	

Zhotovitel díla:	SUDOP PRAHA a.s.	
Adresa:	Olšanská 2643/1a, 130 00 Praha 3	
Kontakt:	T: +420 267 094 111 E: praha@sudop.cz	
Zhotovitel části / objektu:	SUDOP PRAHA a.s.	
Adresa:	Olšanská 2643/1a, 130 00 Praha 3	
Kontakt:	T: +420 267 094 111 E: praha@sudop.cz	
Hlavní projektant (HIP):	Ing. Martin Raibr	Specialista: Ing. Martin Štrof

Název stavby / akce:	ETCS Milovice - Praha hl. n. (mimo)	Označení (S-kód): S632000047
		Zakázka: 23-086.208
Název části:	Železniční sdělovací zařízení	Označení části: D.2.1
Název objektu:	Milovice – Praha hl. n. (mimo), přenosový systém GSM-R	Číslo objektu / komplexu: PS 02-04-01
Název přílohy:		Číslo přílohy: .
Název dílčí části přílohy:		
Odpovědný projektant:	Zpracovatel přílohy: Ing. Pavel Víšek	Měřítka: Formáty: DUSP
Kraj:	Katastrální území: viz. TZ	TUDU: viz. TZ
Stupeň dokumentace:	Část:	Objekt:
S-kód:	Podoblast:	Příloha:
Revize:		

DOKUMENT LZE UŽÍVAT POUZE VE SMYSLU PŘÍSLUŠNÉ SMLOUVY O DÍLO. ŽÁDNÁ JEHO ČÁST NEMŮŽE BYT DLE ZÁKONA č.121/2000 Sb. KOPÍROVÁNA NEBO JINÝM ZPŮSOBEM ROZŠŘŮVÁNA. BEZ SOUHLASU SUDOP PRAHA a.s.